# Ciclo MARQ 2023/2024. Conferencia de Jero Gutiérrez, BAAS Arquitectura

**Imatge:**
© Gregori Civera (Cap Cotet)

**Entidad Organizadora :**
COAC

**Sitio :** Sala Rafael Masó de la Demarcación de Girona del COAC. Pl. Catedral, 8. Girona

**Demarcación :**

Girona

**Fecha inicio :**
Jueves, 26 Octubre, 2023

**Horario :** 17 h

Tornar

El **jueves 26 de octubre de 2023**, a las 17 horas, en el marco de la Semana de la Arquitectura y la Construcción de la Escuela Politécnica Superior de la Universidad de Girona, la sala de actos Rafael Masó de la Demarcación de Girona del COAC acoge la segunda sesión del **ciclo MARQ 2023/2024**, con la conferencia de **Jero Gutiérrez**, de **BAAS Arquitectura**, titulada **'INACTUAL. Sobre el posicionamiento arquitectónico respecto a la actualidad y la persona como centro'.**

En esta nueva edición, el ciclo organizado conjuntamente con el Departamento de Arquitectura, Ingeniería y Construcción de la Escuela Politécnica Superior de la Universidad de Girona y el Patronato de la Politécnica, tiene como hilo conductor la ciudad de Girona y sus límites.

**Jero Gutiérrez (Bilbao), BAAS Arquitectura**

Arquitecto por la Escuela Técnica Superior de Arquitectura de Barcelona - ESTAB. Forma parte del equipo del estudio de arquitectura BAAS Arquitectura desde 2013. Durante este período ha participado en numerosos proyectos, tanto públicos como privados, así como en proyectos en el extranjero como el Campus de Medicina e Investigación de Viena. Actualmente, lidera un equipo en proyectos como el Nuevo Campus Vall d'Hebron o la nueva sede Colonya en la fábrica Can Morató de Mallorca, entre otros. Ha colaborado con la Universidad Politécnica de Barcelona como profesor ayudante del curso Vivienda y Ciudad de la ETSAB.

**Cicle MARQ 2023/2024. Conferència de Jero Gutiérrez, BAAS Arquitectura**

**Imatge:**
© Gregori Civera (Cap Cotet)

**Entidad Organizadora :**
COAC

**Sitio :** Sala Rafael Masó de la Demarcació de Girona del COAC. Pl. Catedral, 8. Girona

**Demarcación :**
Girona

**Fecha inicio :**
Jueves, 26 Octubre, 2023

**Horario :** 17 h

Tornar

El **dijous 26 d'octubre de 2023**, a les 17 hores, en el marc de la Setmana de l?Arquitectura i la Construcció de l?Escola Politècnica Superior de la Universitat de Girona, la sala d?actes Rafael Masó de la Demarcació de Girona del COAC acull la segona sessió del cicle MARQ 2023/2024, amb la conferència de **Jero Gutiérrez, BAAS Arquitectura** titulada ? **INACTUAL. Sobre el posicionament arquitectònic respecte l?actualitat i la persona com a centre**?.

En aquesta nova edició, el cicle organitzat conjuntament amb el Departament d?Arquitectura, Enginyeria i Construcció de l?Escola Politècnica Superior de la Universitat de Girona i el Patronat de la Politècnica, té com a fil conductor la ciutat de Girona i els seus límits.

**Jero Guitérrez** (Bilbao), **BAAS Arquitectura**
Arquitecte per l?Escolta Tècnica Superior d'Arquitectura de Barcelona - ESTAB. Forma part de l?equip de l?estudi d?arquitectura BAAS Arquitectura des del 2013. Durant aquest període ha participat en nombrosos projectes, públics i privats, així com en projectes a l?estranger com el Campus de Medicina i Recerca de Viena. Actualment, lidera un equip amb projectes com el Nou Campus Vall d?Hebron o la nova seu Colonya a la fàbrica Can Morató de Mallorca, entre d?altres. Ha col·laborat amb la Universitat Politècnica de Barcelona com a professor ajudant del curs Habitatge i Ciutat de l?ETSAB.

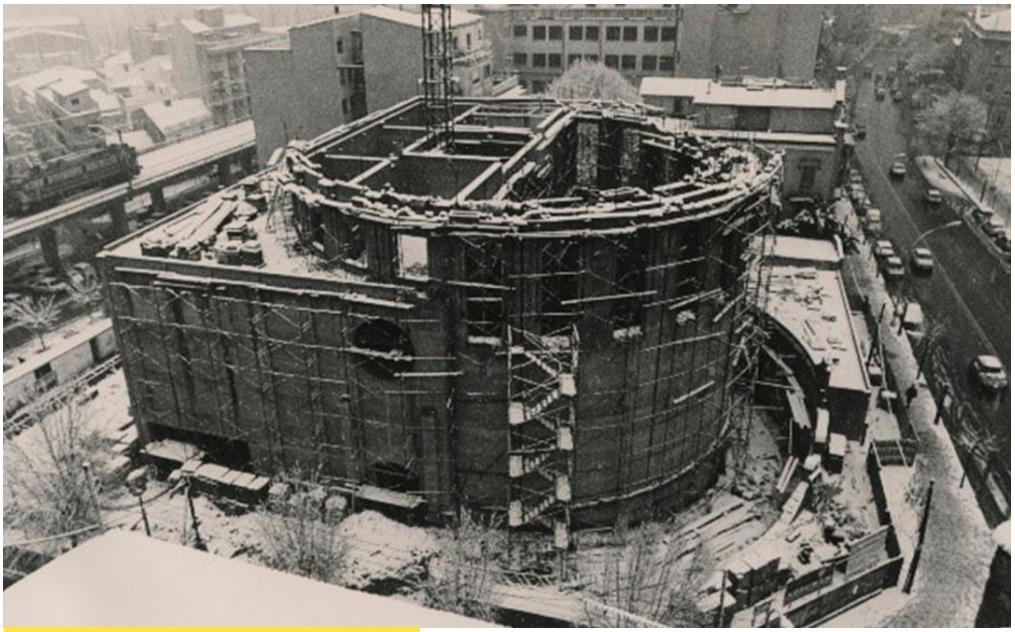

**SAC. Visita al edificio del antiguo Banco de**

# España de Girona

**Imatge:**
© Àrea de Foment de la Delegació del Govern a Catalunya.

**Entidad Organizadora :**
COAC

**Sitio :** Punto de encuentro: frente a la puerta principal. Av. Del 20 de Junio, 2 - Gran Vía / Mercadal - de Girona.

**Demarcación :**
Girona

**Fecha inicio :**
Martes, 24 Octubre, 2023

**Horario :** 12.15 horas

Tornar

En el marco de la Semana de la Arquitectura y la Construcción de la Escuela Politécnica Superior de la Universidad de Girona, el **martes 24 de octubre de 2023**, a las 12:15 horas, el Área de Fomento de la Delegación del Gobierno en Cataluña y la Demarcación de Girona del COAC organizan una **visita al edificio del antiguo Banco de España de Girona**, que actualmente alberga la Subdelegación del Gobierno en Girona, diseñado por el despacho **Clotet - Paricio** y el arquitecto **Joan Sabaté**. La explicación estará a cargo del arquitecto Josep Maria Birulés, junto con Albert Bramon, subdelegado del Gobierno en Girona, y Estanislau Vidal-Folch, director del Área de Fomento de la Delegación del Gobierno en Cataluña.

**Banco de España de Girona (1984-89)***
En el solar que acogía una obra industrial de Rafael Masó (garaje Callicó, de 1919-24, derribado en 1980), se emprendió la construcción de una delegación del banco central español (1874), fruto de un encargo a Clotet propiciado por Rafael Moneo.

La génesis de este proyecto explica el volumen, de ninguna manera derivado directamente de un programa interior, sino de la voluntad de presidir la nueva plaza de la Constitución, arbitrar el desorden urbano imperante y erigirse en la rotonda de la Gran Vía. De hecho, el

programa se aloja principalmente en el volumen prismático posterior, y el gran cilindro adosado constituye el cierre de un segundo espacio "exterior" concebido a modo de patio de operaciones de las dependencias de trabajo. El acceso rodado y la cuestión de la seguridad dan argumento a una valla de dimensiones suficientes que restituye la alineación y la pequeña escala, y a una rampa foso que aporta complejidad, distancia y monumentalidad. Los usos interiores, con accesos y compartimentaciones de menor envergadura, se disponen con cierta aleatoriedad, casi como si se tratara de una intervención en un monumento ya existente.

Los autores trabajan esta obra muy elaborada, impregnándola de su interés, en el momento de la realización, por la fábrica de ladrillo como sistema más completo de edificación y por las complejidades internas de los organismos romanos y medievales.

El declive del papel de los bancos centrales estatales, subsumidos en la Unión Europea, ha reducido la necesidad de delegaciones, y el edificio, despojado en gran parte del equipamiento y los acabados originales, se dispone ahora a albergar las oficinas de la Subdelegación del Gobierno. *Descripción extraída de la Guía de Arquitectura de Girona. COAC, 2008.

**Inscripciones**
Actividad gratuita con inscripción obligatoria. Plazas limitadas por riguroso orden.
**IMPORTANTE > Si eres estudiante de la Escuela Politécnica Superior de la UdG, debes inscribirte a través del formulario que te ha enviado la universidad.**

**Punto de encuentro: frente a la puerta principal. Av. Del 20 de Junio, 2 - Gran Vía / Mercadal - de Girona.**

Inscríbete

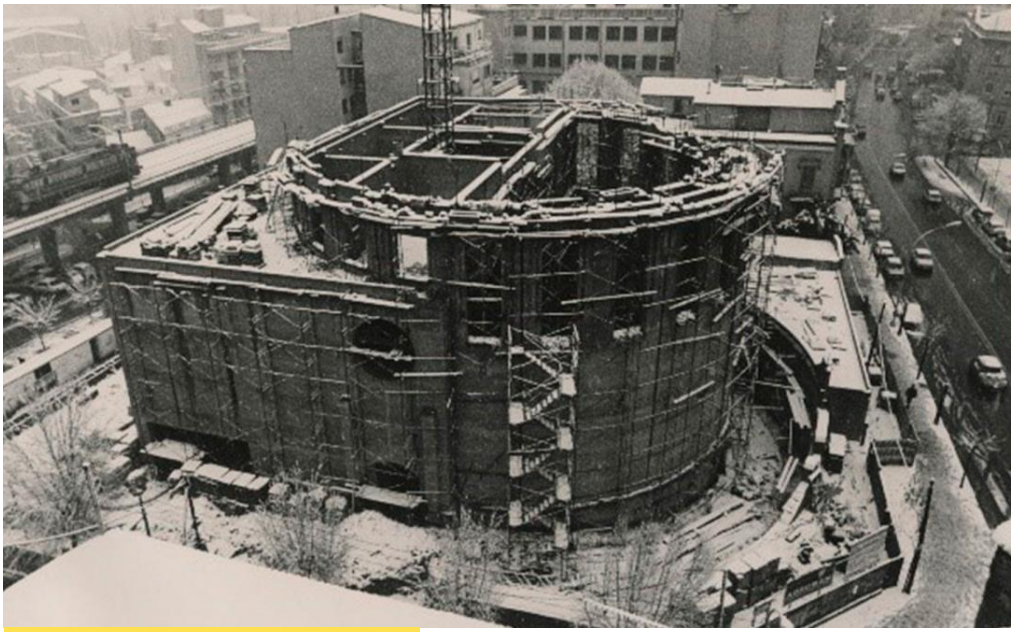

**SAC. Visita a**

# l?edifici de l?antic Banc d?Espanya de Girona

**Imatge:**
© Àrea de Foment de la Delegació del Govern a Catalunya.

**Entidad Organizadora :**
COAC

**Sitio :** Punt de trobada: davant la porta principal. Av. Del 20 de Juny, 2 - Gran Via /Mercadal - de Girona.

**Demarcación :**
Girona

**Fecha inicio :**
Martes, 24 Octubre, 2023

**Horario :** 12.15 hores

Tornar

En el marc de la Setmana de l?Arquitectura i la Construcció de l?Escola Politècnica Superior de la Universitat de Girona, el **dimarts 24 d?octubre de 2023**, a les 12.15 hores, l?Àrea de Foment de la Delegació del Govern a Catalunya i la Demarcació de Girona del COAC organitzen una **visita a l?edifici de l?antic Banc d?Espanya de Girona** ? actual seu de la Subdelegació del Govern a Girona- , obra del despatx **Clotet - Paricio** i de l?arquitecte **Joan Sabaté**. L?explicació anirà a càrrec de l?arquitecte **Josep Maria Birulés**, juntament amb **Albert Bramon**, subdelegat del Govern a Girona, i **Estanislau Vidal-Folch**, director de l?Àrea de Foment de la Delegació del Govern a Catalunya.

**Banc d?Espanya de Girona (1984-89)***

Al solar que acollia una obra industrial de Rafael Masó (garatge Callicó, del 1919-24, enderrocat el 1980), s?hi emprengué la construcció d?una delegació del banc central espanyol (1874), fruit d?un encàrrec a Clotet propiciat per Rafael Moneo.

La gènesi d?aquest projecte n?explica el volum, de cap manera derivat directament d?un programa interior, sinó de la voluntat de presidir la nova plaça de la Constitució, d?arbitrat el desordre urbà imperant i d?erigir-se en ròtula de la Gran Via. De fet, el programa s?allotja sobretot al volum prismàtic posterior, i el gran cilindre maclat constitueix el tancament d?un segon espai ?exterior? concebut a manera de pati d?operacions de les dependències de treball. L?accés rodat i la qüestió de la seguretat donen argument a una tanca de dimensió suficient que restitueix l?alineació i la petita escala, i a una rampa fossat que aporta complexitat, distància i monumentalitat. Els usos interiors, amb uns accessos i unes compartimentacions de menor envergadura, es disposen amb una certa aleatorietat, gairebé com si es tractés d?una intervenció en un monument ja existent.

Els autors treballen aquesta obra elaboradíssima impregnant-la de llur interès, en el moment de la realització, per la fàbrica de rajol com a sistema més complet d?edificació i per les complexitats internes dels organismes romans i medievals.

El declivi del paper dels bancs centrals estatals, subsumits en la Unió Europea, ha reduït la necessitat de delegacions, i l?edifici, desvestit en bona part de l?equipament i els acabats originals, es disposa ara a acollir les oficines de la Subdelegació del Govern.
*Descripció extreta de la Guia d'Arquitectura de Girona. COAC, 2008.

**Inscripcions**
Activitat gratuïta amb inscripció obligatòria. Places limitades per rigorós ordre.
**IMPORTANT > Si ets estudiant de l?Escola Politècnica Superior de la UdG, t?has d?inscriure a través del formulari que t?ha fet arribar la universitat.**

**Punt de trobada: davant la porta principal. Av. Del 20 de Juny, 2 - Gran Via /Mercadal - de Girona.**

Inscriu-t?hi.



**Copyright@ Col·legi d'Arquitectes de Catalunya :**
http://coac.arquitectes.cat/es/taxonomy/term/771?page=35