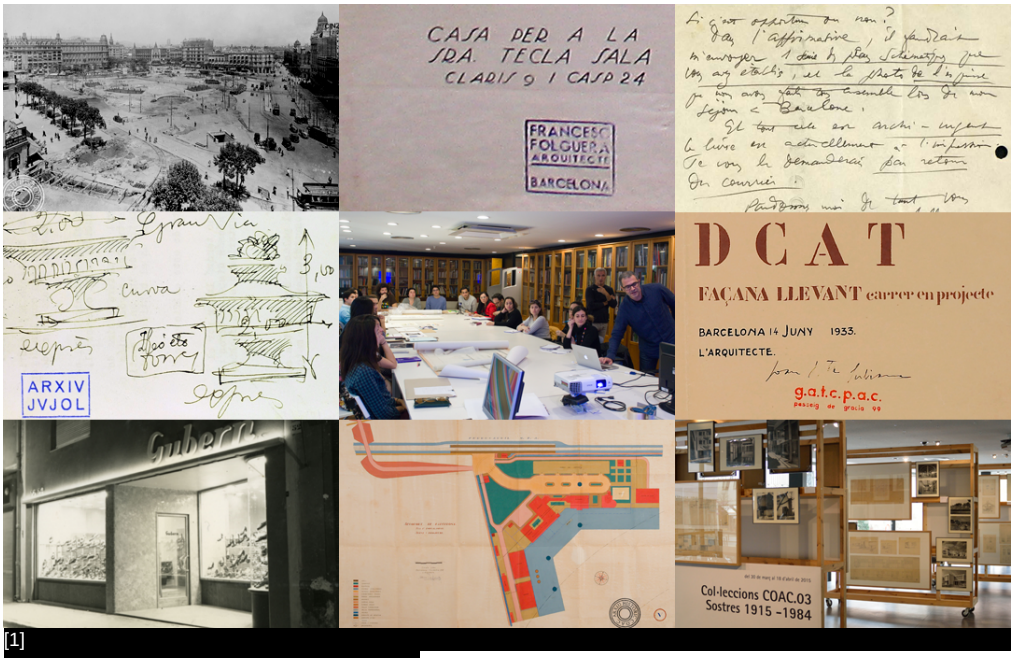

[1]

El Archivo Histórico, en Instagram

Imatge:
© Col·legi d'Arquitectes de Catalunya (COAC)

El estreno en esta red social contribuirá a difundir el fondo documental que preserva el Archivo Histórico y Fotográfico, que actualmente cuenta con cerca de **dos millones de piezas documentales** ?planos, cartografía, esbozos, dibujos, publicaciones, fotografías, correspondencia, archivos audiovisuales...? fruto, sobre todo, de donaciones, que lo convierten en un centro de referencia para los estudiosos y arquitectos de todo el mundo, a la vez que constituye un patrimonio de valor incalculable.

Creado en 1969, el Archivo tiene la estimulante tarea de divulgar el trabajo de los arquitectos y poner en valor y defender el patrimonio arquitectónico catalán, y es reconocido como uno de los centros de documentación más importantes de Europa. Custodia y preserva los **fondos profesionales de más de cien arquitectos**, la obra de los cuales es fundamental para comprender la historia de la arquitectura de nuestro país.

Su fondo permite representar la aportación de los maestros de obra desde los tiempos de la "Renaixença" hasta la arquitectura de nuestros días, a través tanto de proyectos construidos

y no construidos, propuestas para concursos, reportajes, escritos de reflexión... Contiene información sobre la mayor parte de los **edificios históricos relevantes** en el territorio catalán, tanto existentes como desaparecidos, además de la obra de muchos arquitectos dispersa por todo el mundo, y permite trazar la vida útil de muchos de ellos a través de la documentación de sus reformas.

Además de los fondos cedidos por arquitectos, el Colegio también custodia fondos de arte como el de **ADLAN**, archivos de organizaciones como el **GATCPAC**, o revistas como **Arquitecturas BIS** o **Quaderns**, así como legados de fotógrafos, como **Francesc Català-Roca**.

El Archivo está al servicio tanto de los arquitectos, en su labor profesional, como de los investigadores, siendo una herramienta clave para el estudio de la evolución de la arquitectura de nuestro país tanto desde el punto de vista técnico como histórico, artístico y social.

¡Visita el perfil de instagram del Archivo [2] y hazte seguidor!

Otros perfiles de Instagram del COAC

Por otro lado, la **Demarcación de Lleida** del Colegio de Arquitectos tiene también, desde hace unos meses, una cuenta en Instagram, que ha alcanzado ya los 600 seguidores. Esta cuenta pretende promover y difundir la arquitectura, el urbanismo y el trabajo de los arquitectos. Su objetivo es hacer divulgación de los valores de los edificios o espacios fotografiados, con explicaciones sobre sus autores, época y características por las cuales merecen ser reconocidos.

¡Visita el perfil de instagram de Lleida[3]!

15/01/2016

Tornar [4]

Copyright@ Col·legi d'Arquitectes de Catalunya : http://coac.arquitectes.cat/es/content/el-archivo-hist%C3%B3rico-en-instagram

Links:

[1] http://coac.arquitectes.cat/es/content/el-archivo-hist%C3%B3rico-en-instagram
[2] https://www.instagram.com/coacarxiu/
[3] https://www.instagram.com/arquitectes_lleida/
[4] http://coac.arquitectes.cat/es/javascript%3Ahistory.back%281%29