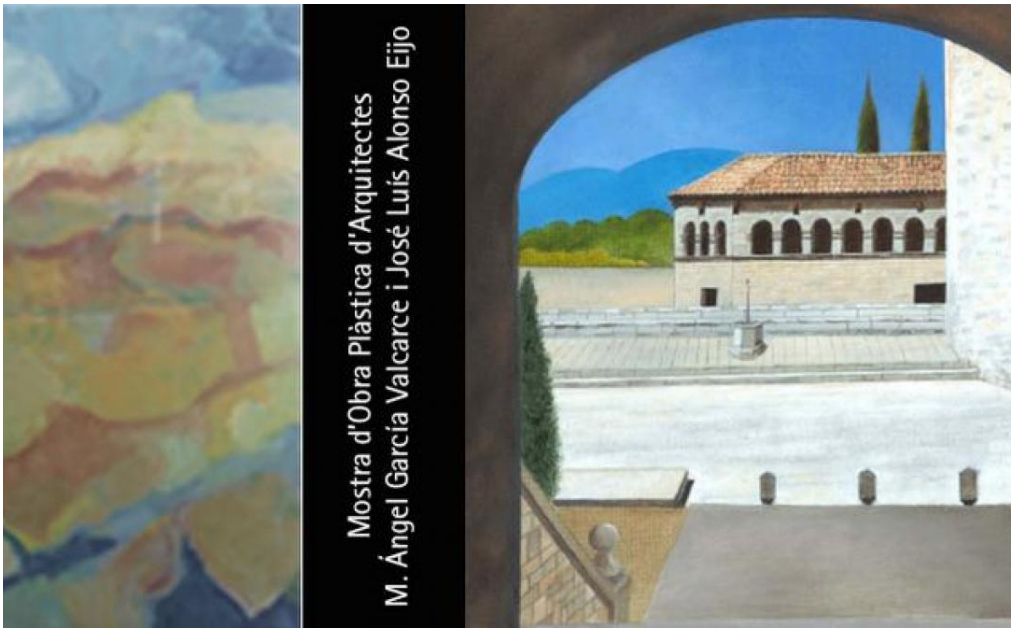

[1]

M. Ángel García Valcarcel - José Luís Alonso Eijo. Muestra de Obra Plástica de Arquitectos

Entidad Organizadora :
COAC

Sitio : Sala de exposiciones de la Delegación del Alt Empordà del COAC. Plaza de la Iglésia, 6. Figueres

Demarcación :

Girona - Delegació de l'Alt Empordà

Fecha inicio : Miercoles, 2 Julio, 2014

Fecha fin : Domingo, 31 Agosto, 2014

Horario : Lunes, martes y miércoles, de 9 a 14 horas

Tornar [2]

La Delegación de el Alt Empordà del Col·legi d?Arquitectes de Catalunya convocó un concurso mediante el cual se ofrecía la posibilidad de enseñar obra no arquitectónica (plástica, de diseño, artes aplicadas, etc.) a los colegiados del COAC. Los arquitectos que se presentaron veran, ahora, su obra en la sede de Figueres, durante un mes, junto a otro compañero.

[3]

Copyright@ Col·legi d'Arquitectes de Catalunya : http://coac.arquitectes.cat/es/content/m-%C3%A1ngel-garc%C3%ADa-valcarcel-jos%C3%A9-lu%C3%ADs-alonso-eijo-muestra-de-obra-pl%C3%A1stica-de-arquitectos

Links:
[1] http://coac.arquitectes.cat/sites/default/files/figueres_2.jpg
[2] http://coac.arquitectes.cat/es/javascript%3Ahistory.back%281%29
[3] http://coac.arquitectes.cat/es/printpdf/printpdf/3137