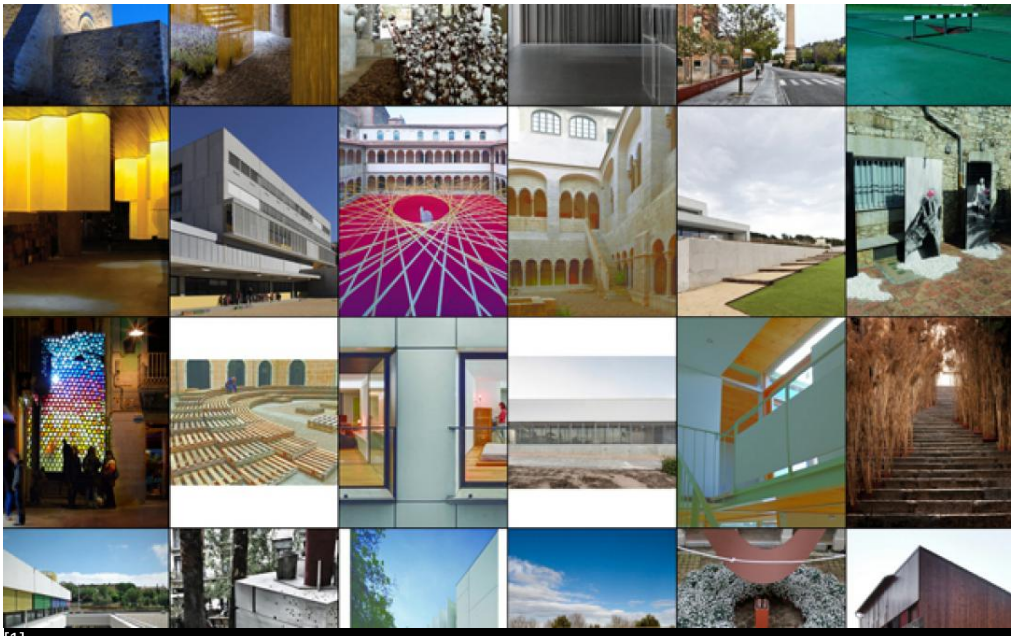

[1]

31 proyectos seleccionados en los Premiios de Arquitectura de Girona

Imatge:
© Col·legi d'Arquitectes de Catalunya (COAC)

El pasado 14 de febrero de 2014 finalizó el plazo para participar en los Premios de Arquitectura de las Comarcas de Girona 2014, en la que se han presentado un total de 62 propuestas , de las cuales 31 han sido las seleccionadas por el Jurado.

Analizando las propuestas presentadas, hay 36 propuestas de arquitectura, 23 intervenciones efímeras y 3 proyectos de intervención en espacios exteriores. Por tipología nos encontramos que en arquitectura se han presentado viviendas de nueva planta, rehabilitaciones y equipamientos del ámbito de la enseñanza, la salud y el deporte. En relación a las intervenciones efímeras estas son exposiciones, patios de flores en el Girona, tiempo de flores 2013, y proyectos del Festival tragaluz celebrado en Olot.

En relación a los proyectos seleccionados, éstos han sido 31 que se reparten en 16

proyectos de arquitectura, 13 intervenciones efímeras, y 2 de espacios exteriores. Entre estos, a diferencia del año anterior, hay un aumento de las viviendas de nueva planta (7) respecto a los de rehabilitación (3). Las intervenciones efímeras siguen teniendo un papel destacado en estos premios, sobre todo las relacionadas con Girona, tiempo de flores y este año, con el nuevo proyecto de la ciudad de Olot: Lluèrnia

El Jurado de los Premios de este año, compuesto por los arquitectos Manuel Gallego Jorreto actuando como presidente, Bárbara Balanzó Moral y Eduard Callís Freixas como vocales, y Esteve Corominas Noguera, como secretario, pone de relieve la calidad de las obras presentadas, especialmente las intervenciones efímeras. Destaca su calidad que representa un tercio de las propuestas presentadas. Pero, sobretodo, valora la calidad vinculada a la libertad de los planteamientos, la creatividad de su concepción y el alto nivel de su realización.

Desde la Demarcación de Girona, un año más valoramos muy positivamente el resultado de la convocatoria, por el número de obra presentada y la amplia selección hecha por el jurado, que denota, a pesar de la desaceleración del sector, una muy buena calidad de la arquitectura de nuestro entorno. Destaca el trabajo de los jóvenes profesionales en las intervenciones efímeras de "Temps de Flors" y el "Festival Lluèrnia".

Los Premios de Arquitectura de las Comarcas de Girona siguen siendo un referente para los profesionales catalanes que, año tras año, presentan obra realizada en la provincia de Girona. Al igual que en ediciones anteriores, los Premios de Arquitectura de las Comarcas de Girona siguen contando con la colaboración de la Diputación de Girona y "la Caixa " como patrocinadores principales; y empresas como Ascensores Serra, Arcadi Pla SA, Hermandad Nacional de Arquitectos - HNA, iGuzzini, LB Leopold Bautista SL Bulthaup Girona y Blanes, Hotel Ciutat de Girona, y medios de comunicación locales.

Listado de proyectos seleccionados [2]

7/04/2014

Tornar [3]

Copyright@ Col·legi d'Arquitectes de Catalunya : http://coac.arquitectes.cat/es/content/31-proyectos-seleccionados-en-los-premiios-de-arquitectura-de-girona

Links:
[1] http://coac.arquitectes.cat/es/content/31-proyectos-seleccionados-en-los-premiios-de-arquitectura-de-girona
[2] http://coac.arquitectes.cat/sites/default/files/users/user169/NP_Seleccionats_2014_1.pdf
[3] http://coac.arquitectes.cat/es/javascript%3Ahistory.back%281%29