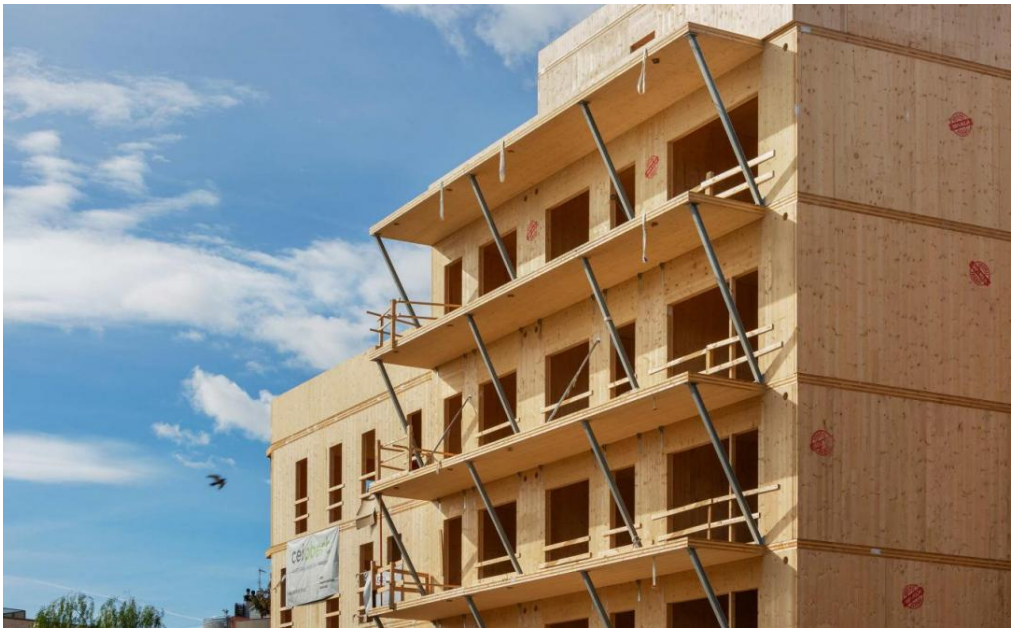

[1]

El proceso de codiseño en las coviviendas Cirerers: construcción en madera, eficiencia energética y economía

Imatge:
Edifici de coviviendas Cirerers. Celobert

Entidad Organizadora : AUS

Sitio : En línia

Demarcación : COAC

Fecha inicio :

Martes, 16 Marzo, 2021

Horario : de 18:30 a 20:30 h

Tornar [2]

El próximo 16 de marzo AuS organiza una nueva jornada a cargo del arquitecto **Diego Carrillo** y el ingeniero **David Fernàndez**, miembros de **Celobert** [3], equipo redactor del proyecto del **edificio de coviviendas Cirerers** [4]**, de 32 viviendas sociales en Nou Barris (Barcelona).**

Promovido por la cooperativa en cessión de uso **Sostre Cívic** [5], el proyecto ganó el concurso de solares para vivienda cooperativa lanzado por el Ayuntamiento de Barcelona en el año 2017.

El proyecto es resultado de una apuesta valiente por la ecologia y la vida comunitaria, en un barrio situado entre los límites de la ciudad de Barcelona. En la presentación se compartirá cual ha sido el proceso de diseño del edificio y en particular el diálogo estrecho y siempre complejo entre la arquitectura y la ingeniería.

Con sus 8 plantas es hoy el edificio más alto del estado. Ha sido diseñado bajo criterios de **construcción sostenible basados en el estandar Passivhaus y en el uso de materiales de bajo impacto ambiental**, y es resultado de un proceso participativo con las futuras usuarias.

Todo ello es una apuesta innovadora que hace avanzar el sector hacia la **lucha contra el cambio climático y la defensa del derecho a la vivienda en la ciudad.**

Programa del acto:

18:30 h Presentación a cargo de **Toni Escudé**, vocal de la junta de AuS
18:35 h Explicación del proyecto a cargo de **Diego Carrillo**, arquitecto, y **David Fernández**, ingeniero
20:00 h Debate y preguntas
20:30 h Cierre de la jornada

La sesión se podrá seguir **en directo** a través del siguiente **enlace.** [6]

[7]

Copyright@ Col·legi d'Arquitectes de Catalunya : http://coac.arquitectes.cat/es/cultura/el-proceso-de-codise%C3%B1o-en-las-coviviendas-cirerers-construcci%C3%B3n-en-madera-eficiencia

Links:
[1] http://coac.arquitectes.cat/sites/default/files/edifici_cirerers_celobert_cooperativa_14_002.jpg
[2] http://coac.arquitectes.cat/es/javascript%3Ahistory.back%281%29
[3] https://celobert.coop/
[4] https://celobert.coop/projecte/cirerers/
[5] http://sostrecivic.coop/projectes/cirerers/

[6] http://www.coac.net/conferencia/16032021AUS.php
[7] http://coac.arquitectes.cat/es/printpdf/printpdf/24613