

VISITA A L'ESGLÉSIA DE LA COLÒNIA GÜELL



DIUMENGE, 15 DE DESEMBRE DE 2002

25 anys d'intervenció en **Gaudí**

Balanç per al futur

XXV Curset sobre
la Intervenció en
el Patrimoni Arquitectònic
Del 12 al 15 de desembre

XXV Cursillo sobre
la Intervención en el
Patrimonio Arquitectónico
Del 12 al 15 de diciembre

XXV Course on
intervention work on
Architectural Heritage
From 12 to 15 December

XXVe Cours sur
l'intervention sur
le Patrimoine Architectural
Du 12 au 15 décembre

DIUMENGE, 15 DE DESEMBRE DE 2002
VISITA A L'ESGLÉSIA DE LA COLÒNIA GÜELL

GRUP B

10.15 a 12.00 h

A l'interior del temple només es podrà accedir de 10.15 a 10.45 h. La resta del temps, si us plau, gardeu silenci si sou al porxo o a l'entorn immediat.

Al interior del templo solamente se podrá acceder de 10.15 a 10.45 h. Durante el tiempo restante, por favor, guardad silencio cuando estéis en el pórtico o en el entorno inmediato.

GRUP A

12.00 a 13.45 h

A l'interior del temple només es podrà accedir de 12.00 a 12.45 h. La resta del temps, si us plau, gardeu silenci si sou al porxo o a l'entorn immediat.

Al interior del templo solamente se podrá acceder de 12.00 a 12.45 h. Durante el tiempo restante, por favor, guardad silencio cuando estéis en el pórtico o en el entorno inmediato.

Recordatori de les dates més significatives:

- Projecte inicial d'Antoni Gaudí i primera maqueta: entre 1901 i 1908
- Maqueta definitiva: 1908-1910
- Primera pedra de l'edifici: 1908
- Obres dirigides per Gaudí: 1908-1914
- Benedicció i obertura al culte de l'església inferior: 1915
- Obres a l'edifici: 1916-1917 i 1969
- Inici de les obres de restauració: 1999

Recordatorio de las fechas más significativas:

- *Proyecto inicial de Antoni Gaudí y primera maqueta: entre 1901 y 1908*
- *Maqueta definitiva: 1908-1910*
- *Primera piedra del edificio: 1908*
- *Obras dirigidas por Gaudí: 1908-1914*
- *Bendición y apertura al culto de la iglesia inferior: 1915*
- *Obras en el edificio: 1916-1917 y 1969*
- *Inicio de las obras de restauración: 1999*

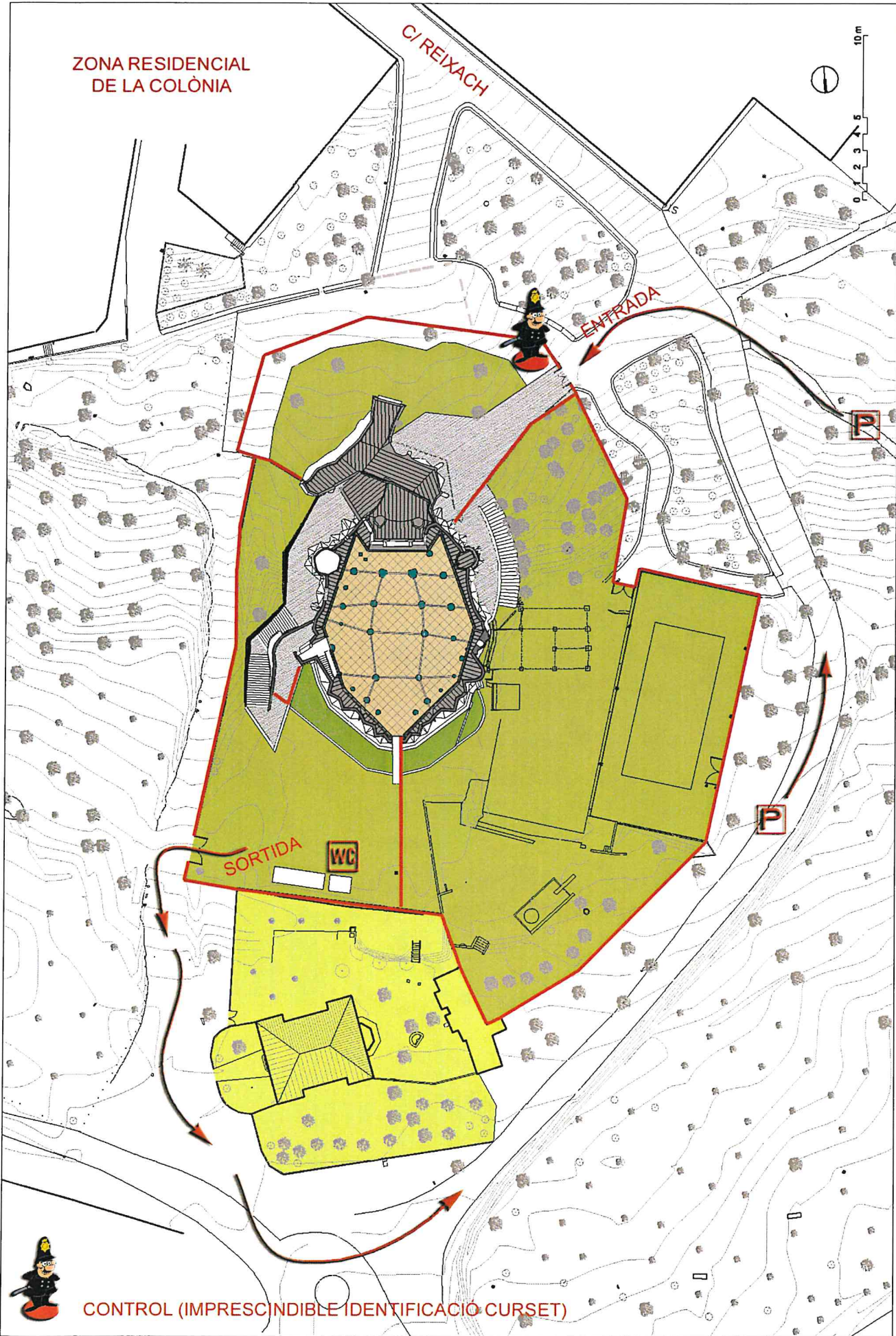

ZONA RESIDENCIAL DE LA COLÒNIA

C/ REIXACH

ENTRADA

SORTIDA

WC



CONTROL (IMPRESINDIBLE IDENTIFICACIÓ CURSET)

Servei del Patrimoni Arquitectònic Local Àrea de Cooperació	N° PLÀNOL PLÀNOL 01 ENTORN	ESGLÉSIA DE LA COLÒNIA GÜELL Santa Coloma de Cervelló	DATA Desembre 2002	DIBUIX Sònia Barón arquitecta	ARQUITECTE COL·LABORADOR Josep Ferrer Forta arquitecte	ARQUITECTE AUTOREL PROJECTE Antoni Gaudí i Josep Maria Serra arquitectes
			Diputació de Barcelona Àrea de Museus			

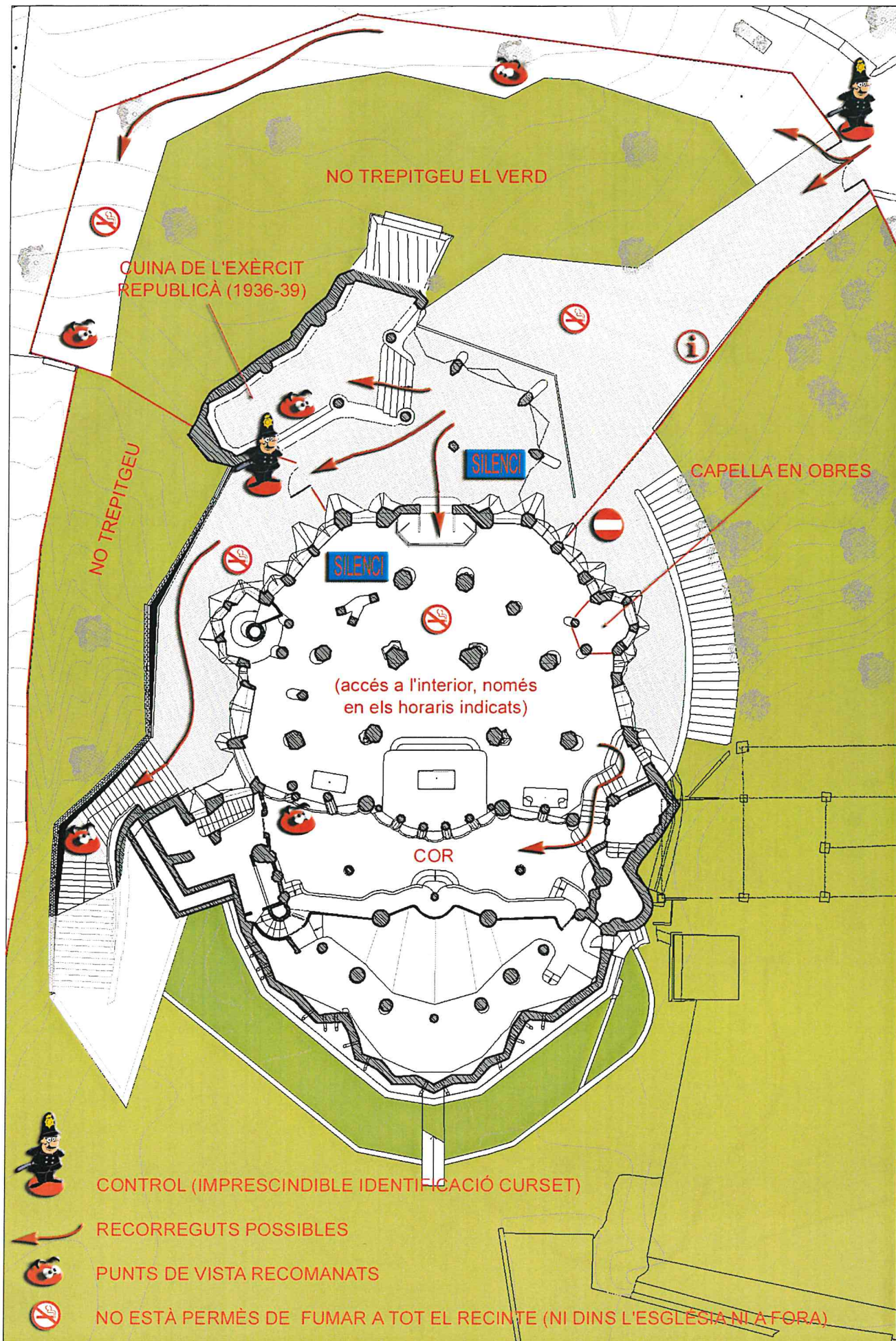

NO TREPITGEU EL VERD

CUINA DE L'EXÈRCIT REPUBLICÀ (1936-39)

NO TREPITGEU

SILENCI

CAPELLA EN OBRES

SILENCI

(accés a l'interior, només en els horaris indicats)

COR

CONTROL (IMPRESCINDIBLE IDENTIFICACIÓ CURSET)

RECORREGUTS POSSIBLES

PUNTS DE VISTA RECOMANATS

NO ESTÀ PERMÈS DE FUMAR A TOT EL RECINTE (NI DINS L'ESGLÉSIA NI A FORA)

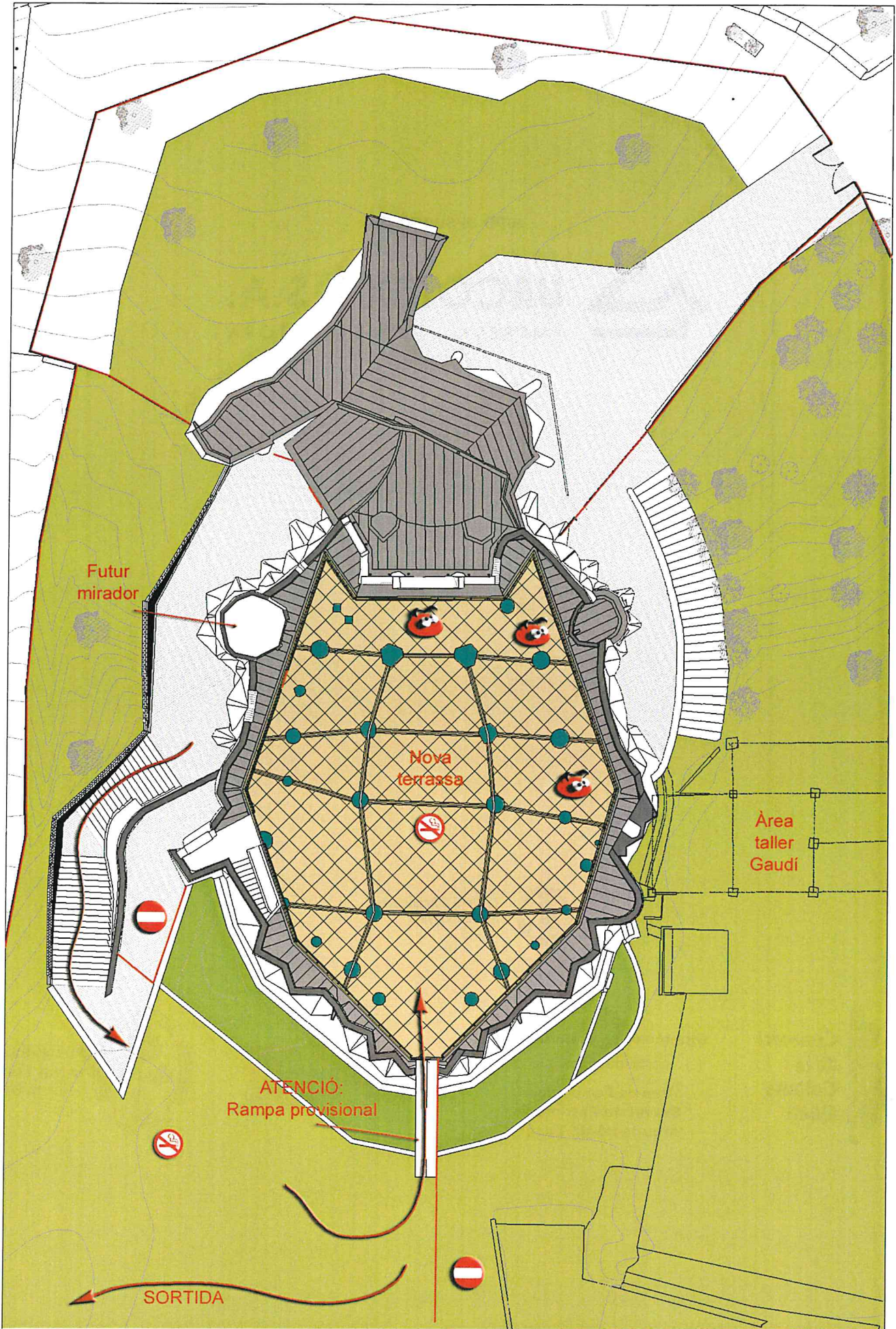

amb el suport de



URCOTEX I. S.A.
EMPRESA CONSTRUCTORA



Col·legi d'Arquitectes
de Catalunya



**Consorci
de la
Colònia
Güell**

Diputació  **Barcelona**
xarxa de municipis

Àrea de Cooperació
**Servei de Patrimoni
Arquitectònic Local**



Ministerio de
Educación,
Cultura y Deporte



parròquia del
**Sagrat Cor
Colònia Güell**