

Coses per fer

Coordina Erica Aspas
timeout.cat/que-fer

Quan la ciutat era un dibuix

L'Arxiu Històric del Col·legi d'Arquitectes de Catalunya celebra 50 anys amb una exposició del millor del seu fons. Per *Maria Junyent*

DES DEL 1969, l'Arxiu Històric del Col·legi d'Arquitectes de Catalunya (COAC) s'ha dedicat a recuperar i conservar el patrimoni documental dels arquitectes de Catalunya. Avui compten amb un fons de dos milions de documents –un dels més grans d'Europa–, d'uns 160 estudis d'arquitectura. Coincidint amb el Dia Mundial de l'Arquitectura (7 d'octubre), el COAC inaugura l'exposició *50 anys de l'Arxiu Històric*, una selecció d'un centenar dels dibuixos i plànols originals que arrenca l'any 1737 amb un plànol de Montserrat de l'arquitecte fra Bonaventura Bonet i arriba fins a l'any 1987, amb un projecte dels RCR Arquitectes. Hem parlat amb Andreu Carrascal, arxiver

vinculat al COAC des de fa 25 anys, per triar cinc plànols que formen part de l'exposició i que expliquen part de la història de la nostra ciutat.

1862: Universitat de Barcelona

Elias Rogent va ser un dels grans de l'arquitectura catalana, i el primer director de l'Escola d'Arquitectura de Barcelona. El que va fer a la facultat central de la UB “era molt innovador, en una època en la qual prevalia el classicisme” explica Carrascal. “Sense poder parlar d'un ‘Renaixement arquitectònic’, Rogent s'inspira en un cert estil alemany que aquí no era gaire conegut”. Entre d'altres, Elias Rogent va ser també autor de la presó de Mataró; el primer centre

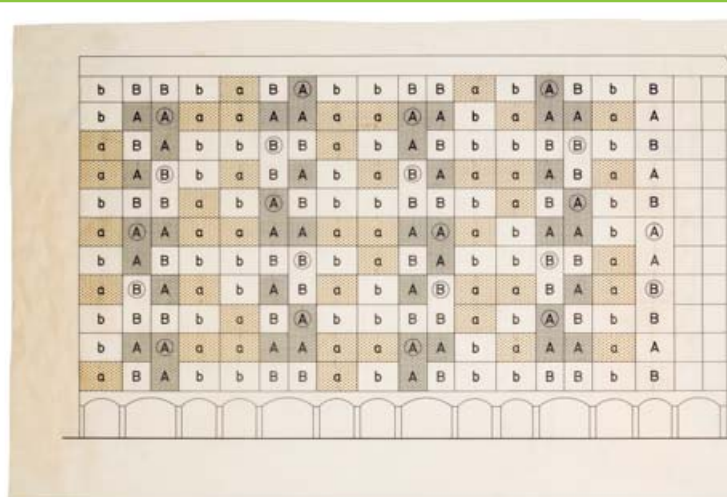

Lluís Domènech i Montaner.
Dibuix de l'Hospital de la Santa Creu i Sant Pau (1903)



penitenciari panòptic –amb visibilitat des de tots els punts– d'Espanya.

1903: Hospital de la Santa Creu i Sant Pau

De Domènech i Montaner se'n podrien triar una pila, però l'Hospital barreja estètica modernista –icònica, detallista– i funcionalitat: “L'avenç tecnològic que va suposar és brutal”, diu Carrascal. Entre d'altres, l'arquitecte va “trençar” el sistema de l'Eixample, orientant els pavellons de l'Hospital al sud, per tenir sol. A més, va organitzar-los per tipus de malalties, i els va

connectar subterràniament. El ‘Sant Pau’ afegit al nom de l'antic Hospital de la Santa Creu és per Pau Gil, burgès català que va ser-ne el mecenes.

1918: Escola Ramon Llull

“Josep Goday va ser l'arquitecte dels equipaments escolars”, explica Carrascal. Entre ells, de l'Escola del Mar, íntegrament construïda amb fusta i destruïda durant la Guerra Civil. L'Escola Ramon Llull –Diagonal, 257, encara en actiu– entronca amb un moment en què el Noucentisme, del qual prové Goday, ja va de baixa i entra amb

No t'avorriràs si mires
timeout.cat/juny

MBM. Composició de
façana dels habitatges de
la Meridiana (1959)

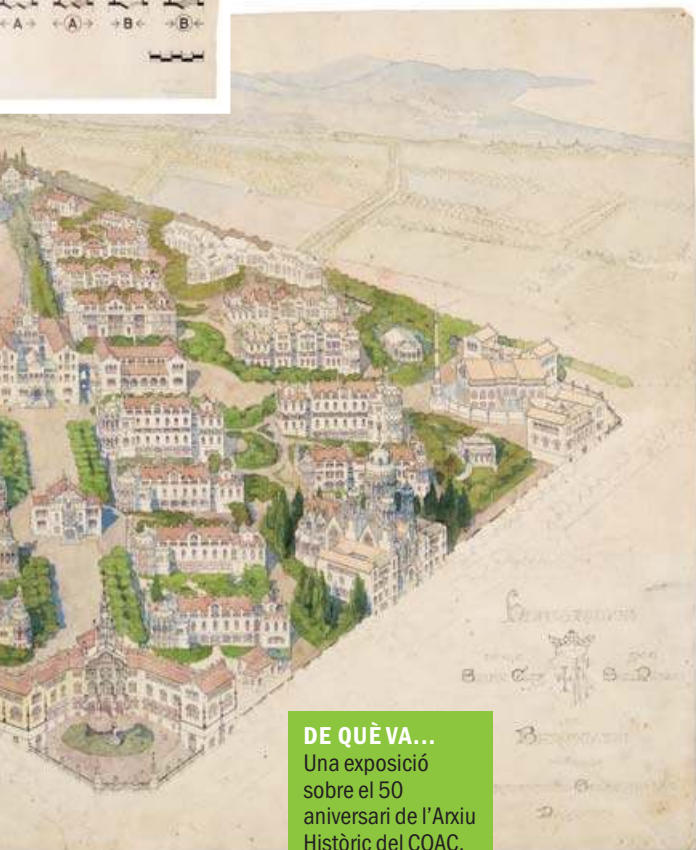
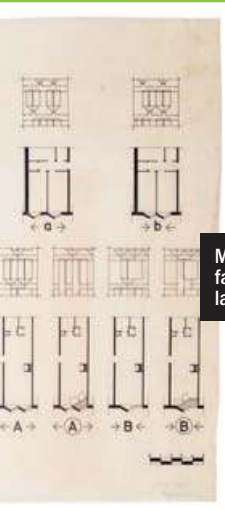

DE QUÈ VA...

Una exposició
sobre el 50
aniversari de l'Arxi
Històric del COAC.

PER QUÈ HI HEU D'ANAR...

Per veure els
plànols originals
dels edificis més
emblemàtics de
Catalunya.

→ COAC. M: Jaume I.
A partir del dilluns 7.
Gratis.

força el Racionalisme
dels anys 30.

1933: Pla Macià

Els del GATCPAC,
amb Le Corbusier,
higienistes com eren,
volien "intervenir
en el Raval com un
cirurgià: obrint i
extirpant", afirma
l'arxivista. També
volien arreglar l'Eixample:
"Admiraven el Pla Cerdà, però
el trobaven obsolet". Volien
avingudes més amples, illes el
triple de grans: dels 133 metres
que fan als 400... Espai per al

futur del moment: les
màquines. La Guerra
Civil va truncar els
plans.

1959: Habitatges Meridiana

MBM Arquitectes,
l'estudi fundat per
Martorell, Bohigas
i Mackay, abanderà
"una arquitectura
'realista', que volia ser el més
digna possible per al moment",
diu Carrascal. Avui els Habitatges
Meridiana (Meridiana, 312-320)
són una icona de l'Espanya del
desarrollismo dels anys 60. ■

TeclaSala

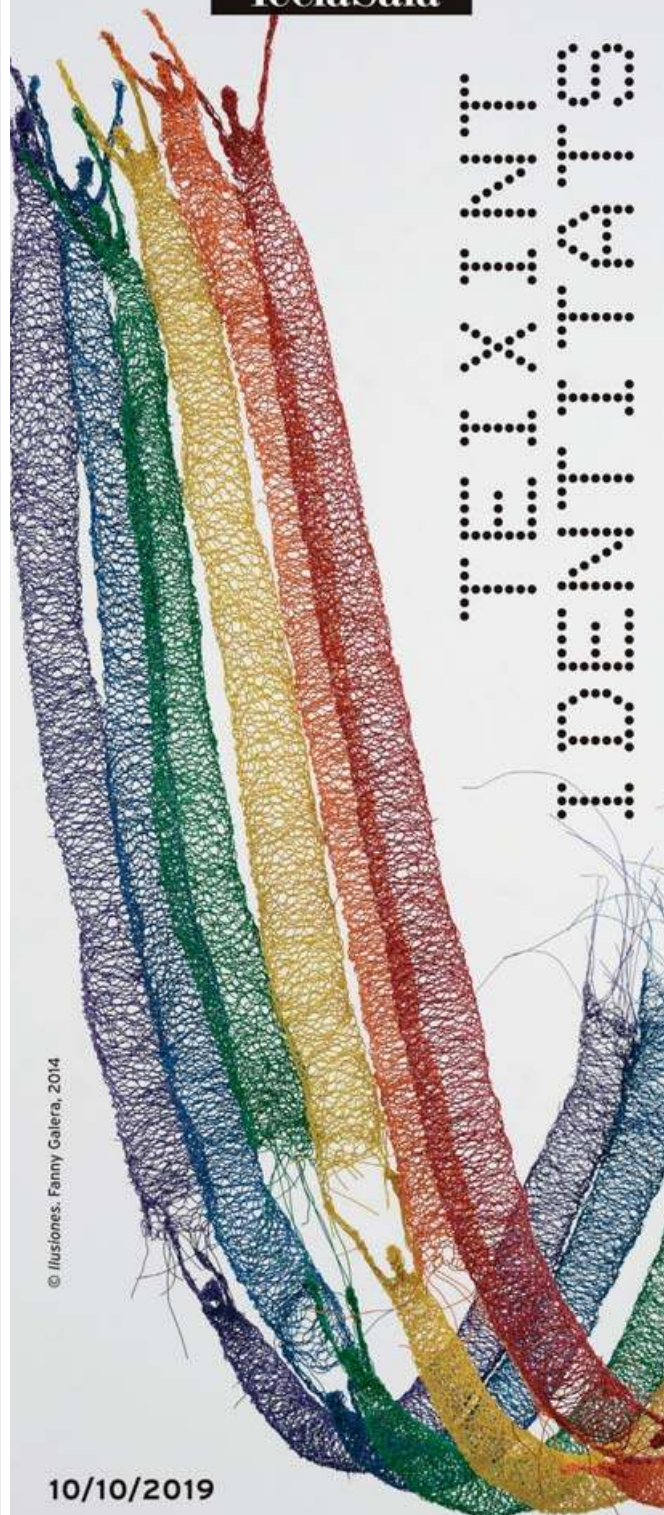

© Ilusiones, Fanny Galera, 2014

10/10/2019

26/01/2020

Entrada lliure



#teixintidentitats

Centre d'Art Tecla Sala
Avinguda de Josep Tarradellas i Joan, 44
08901 L'Hospitalet de Llobregat
Tel. 934 03 26 20 | teclasala.net

Transport públic

Metro L1, L9S i L10S: Torrassa
(A 13' de Pl. Catalunya)
L16 i M12

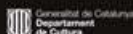

Ajuntament de L'Hospitalet